Vendredi Saint 2019 _ Eglise Saint-Michel / COUDOUX

LE CHEMIN DE CROIX

14 stations

Eglise Saint-Sauveur
de La Fare-les-Oliviers,
le chœur pour la fête des
Rameaux et la lecture du texte
de la Passion…
Dimanche 15 avril 2019

Première Station

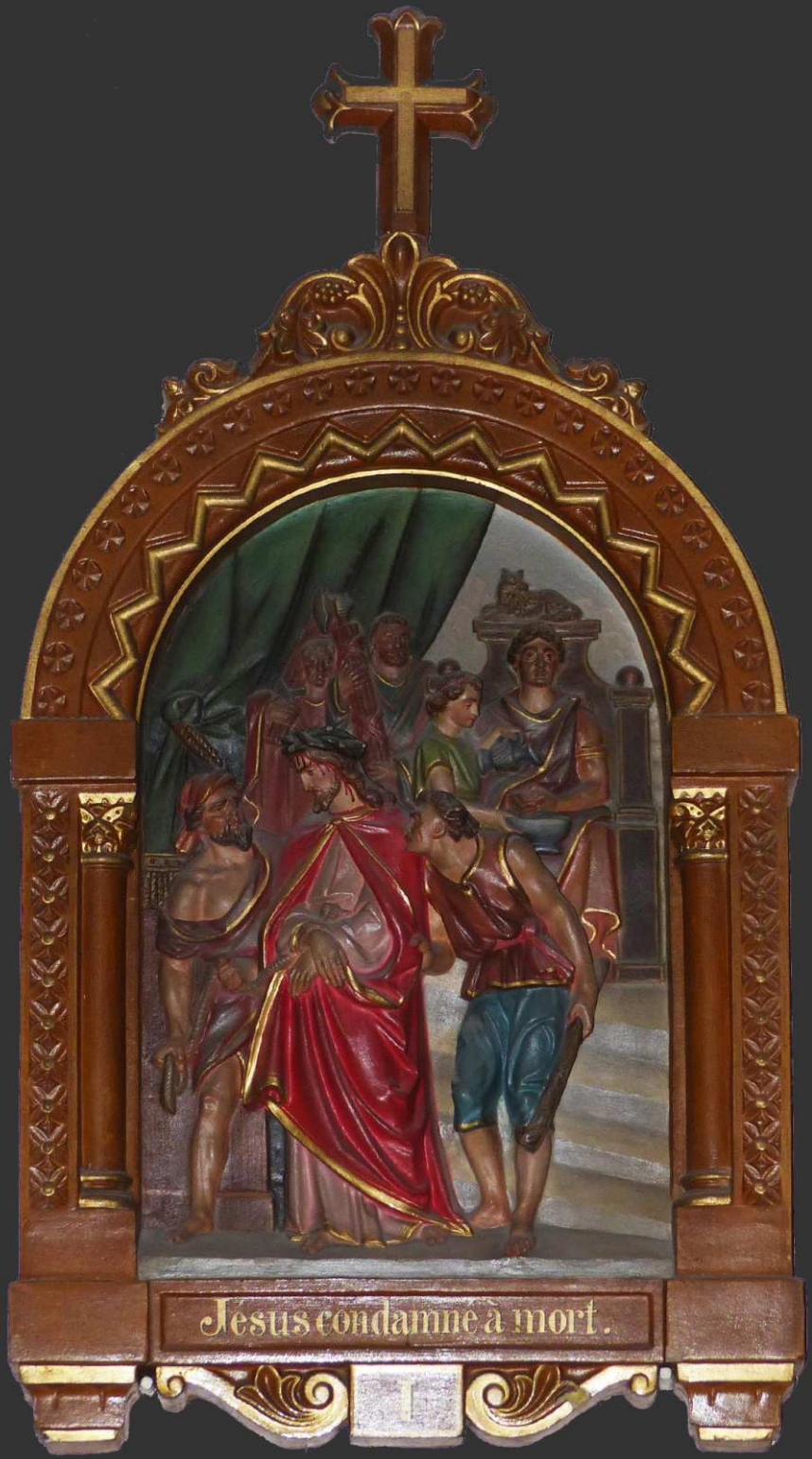

Eglise Saint-Michel de Coudoux,
le Chemin de Croix

Deuxième Station

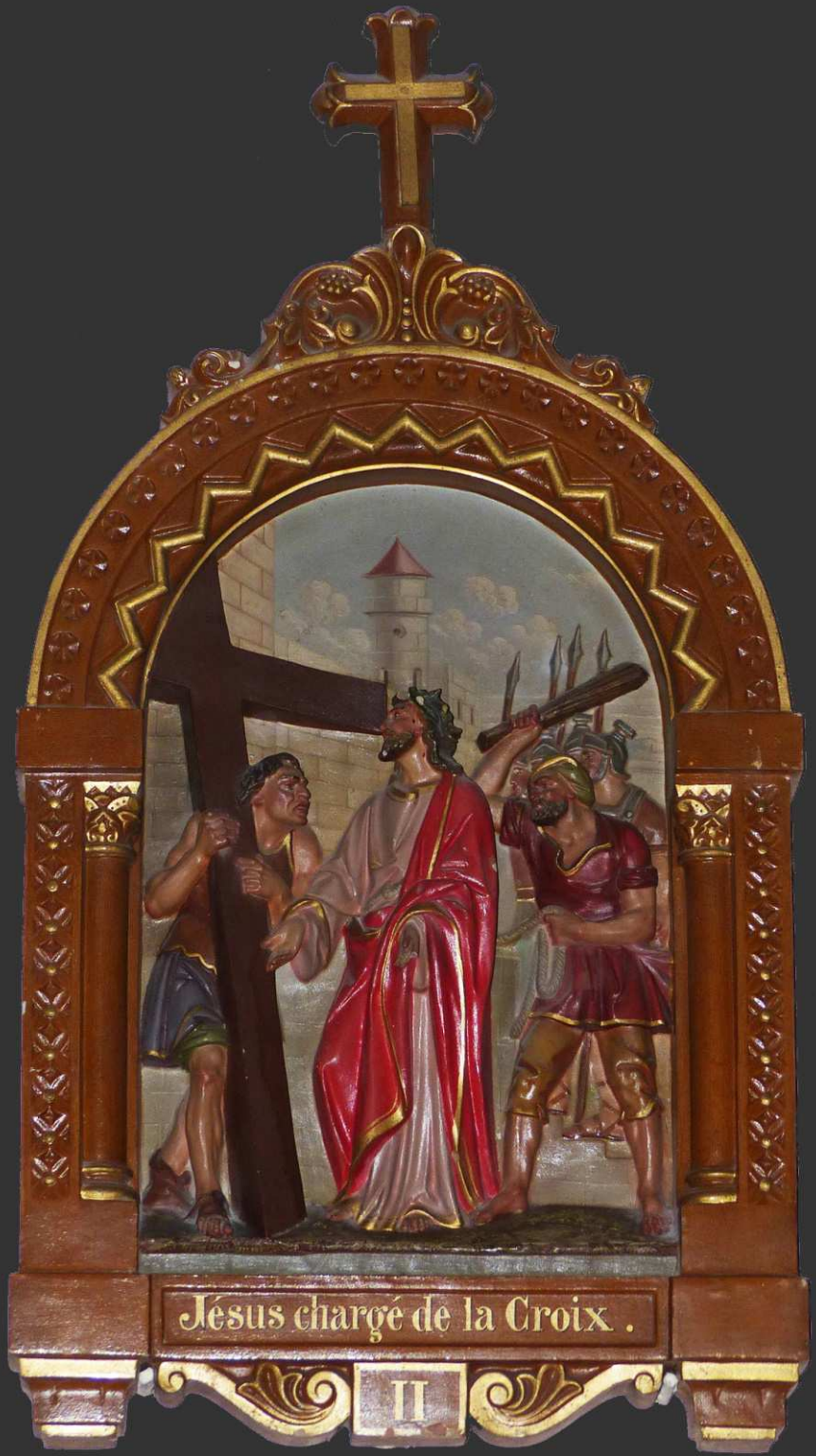

Eglise Saint-Michel de Coudoux,
le Chemin de Croix

Troisième Station

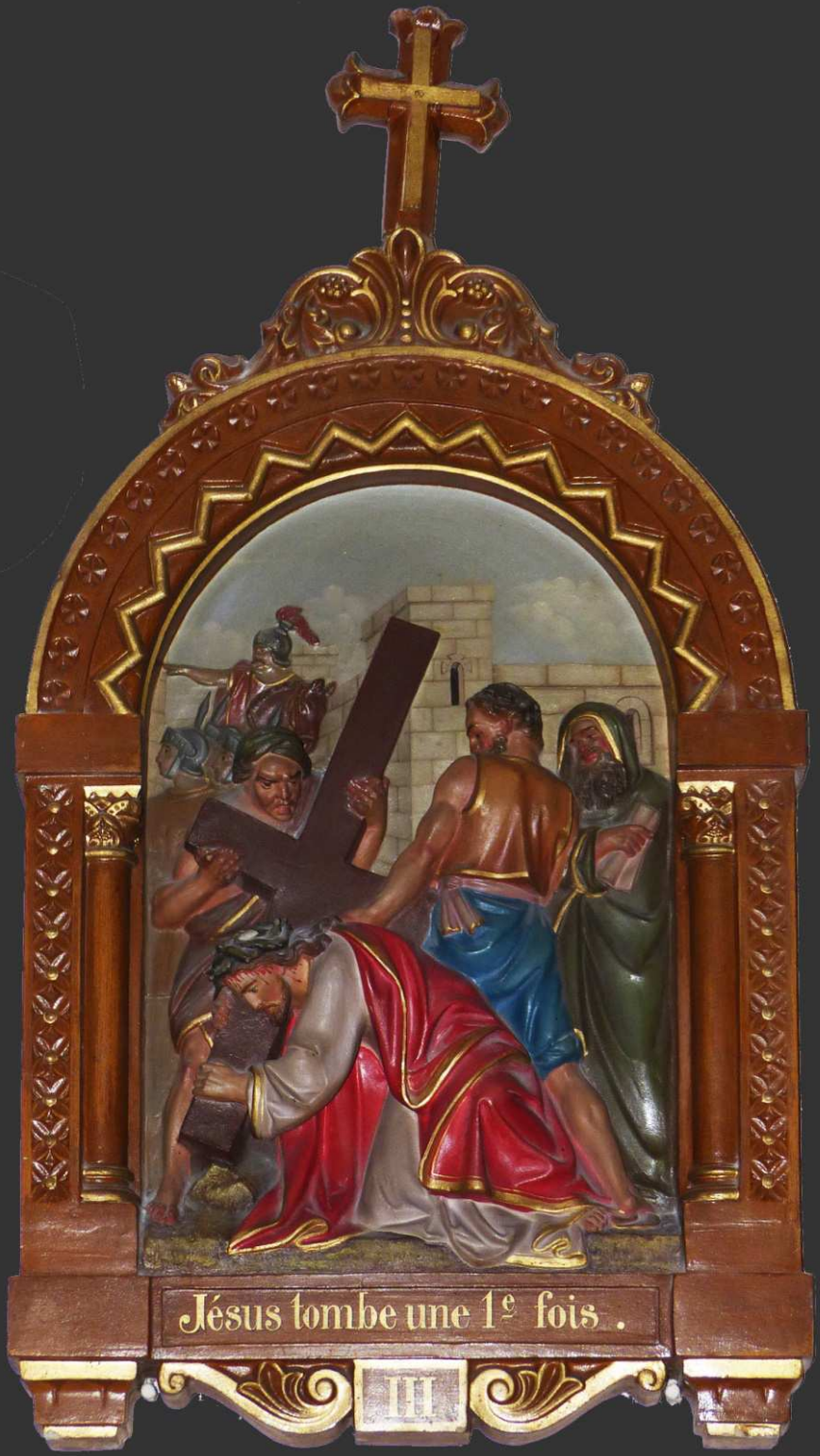

Eglise Saint-Michel de Coudoux,
le Chemin de Croix

Quatrième Station

Eglise Saint-Michel de Coudoux,
le Chemin de Croix

Cinquième Station

Eglise Saint-Michel de Coudoux,
le Chemin de Croix

Sixième Station

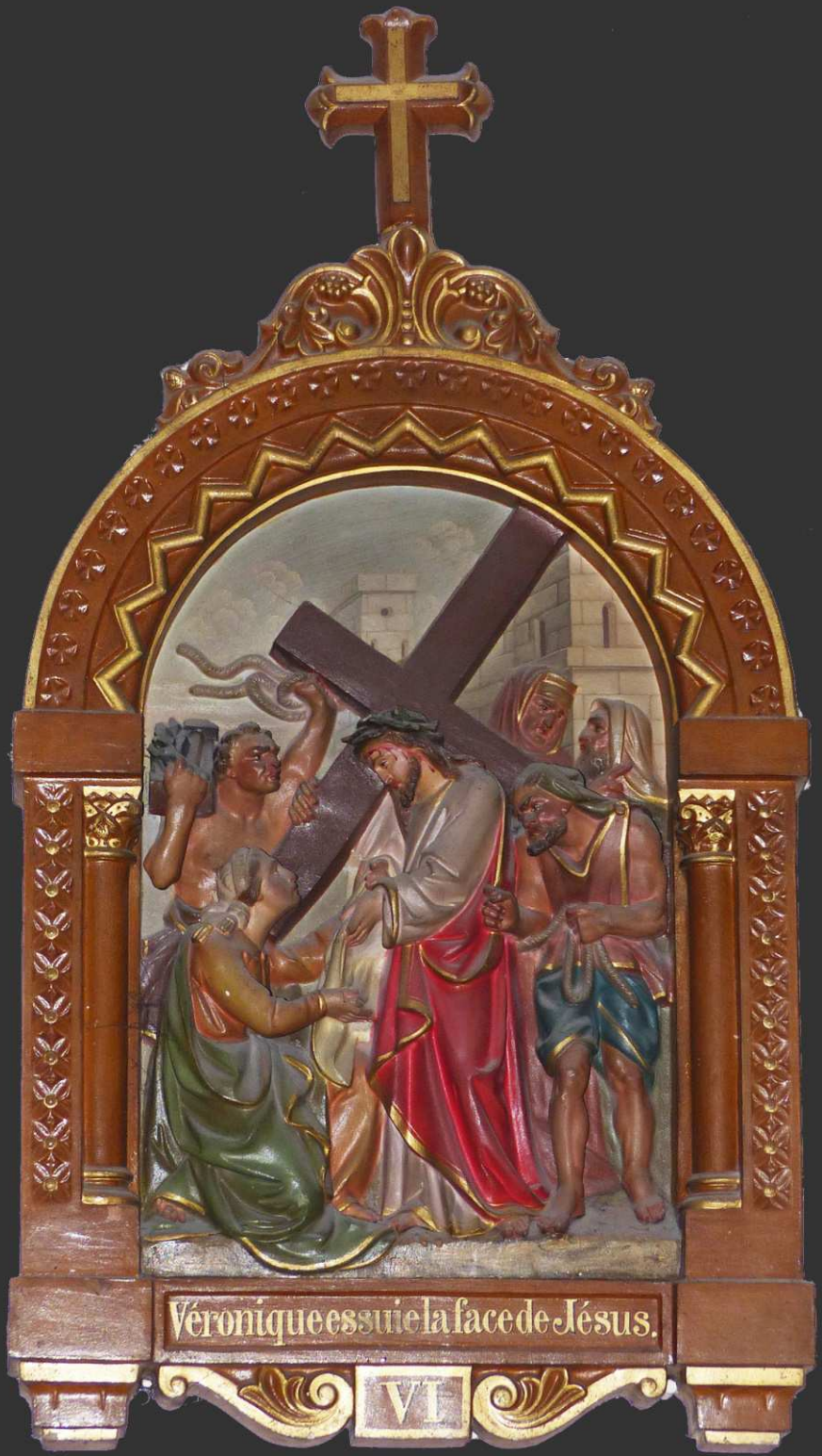

Eglise Saint-Michel de Coudoux,
le Chemin de Croix

Septième Station

Eglise Saint-Michel de Coudoux,
le Chemin de Croix

Huitième Station

Eglise Saint-Michel de Coudoux,
le Chemin de Croix

Neuvième Station

Eglise Saint-Michel de Coudoux,
le Chemin de Croix

Dixième Station

Eglise Saint-Michel de Coudoux,
le Chemin de Croix

Onzième Station

Eglise Saint-Michel de Coudoux,
le Chemin de Croix

Douzième Station

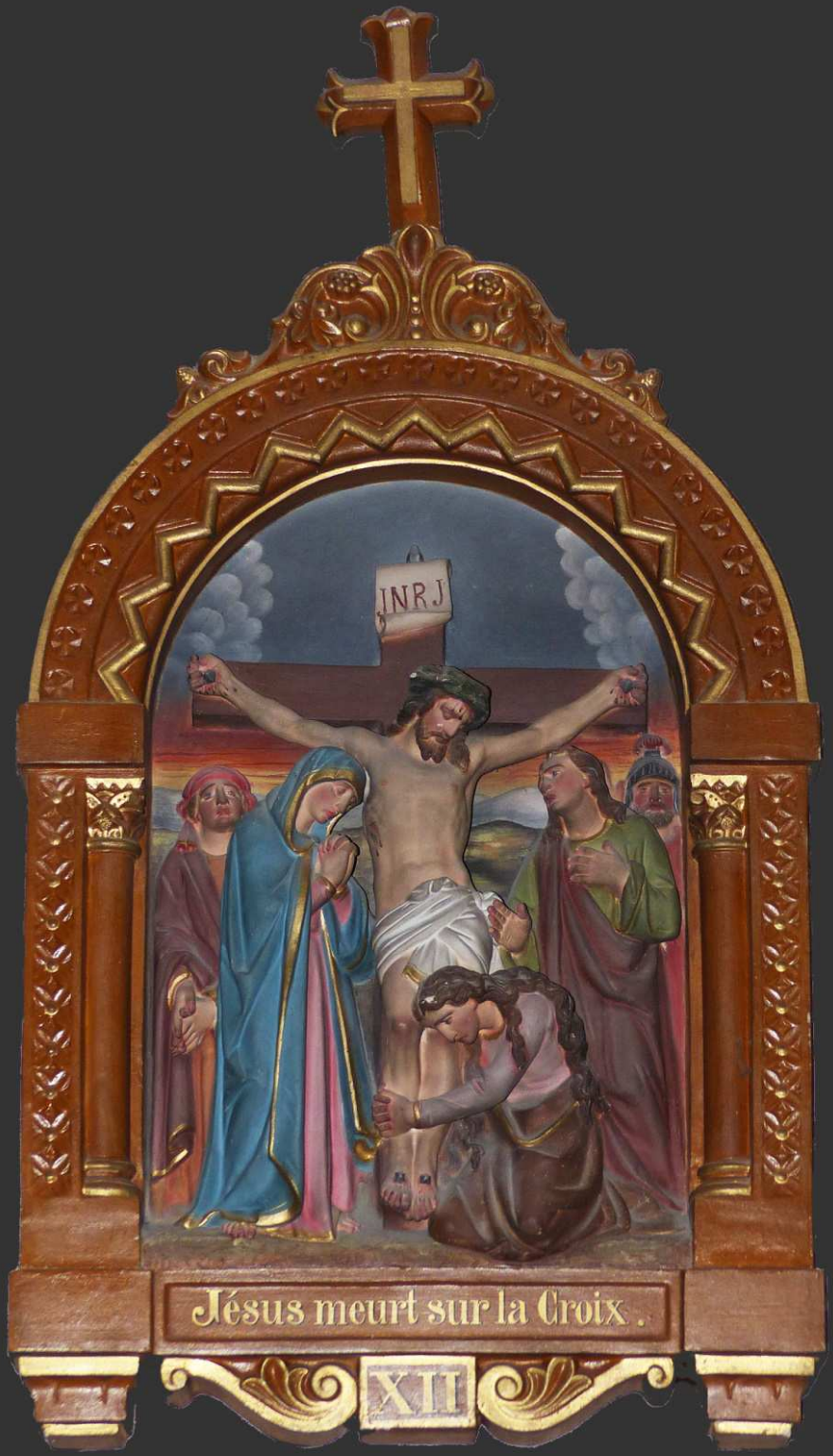

Eglise Saint-Michel de Coudoux,
le Chemin de Croix

Treizième Station

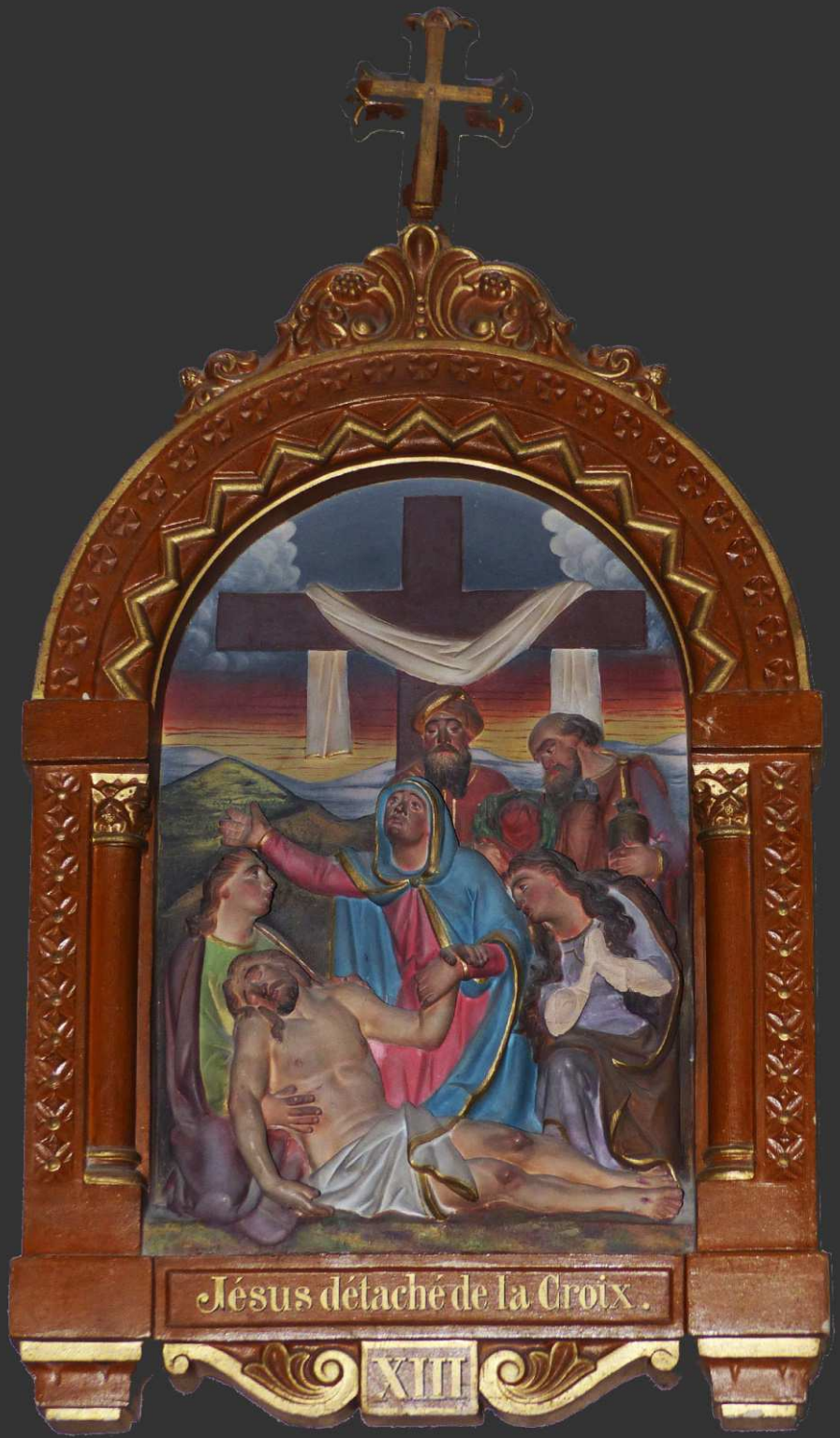

Eglise Saint-Michel de Coudoux,
le Chemin de Croix

Quatorzième Station

Eglise Saint-Michel de Coudoux,
le Chemin de Croix

Vendredi Saint 2019

Tableau de la Passion de Notre-Seigneur dans le choeur de l'église Saint-Michel
illuminé par les rayons du soleil, à travers un vitrail du Sacré-Cœur,
Pendant toute la durée de la lecture du texte de la Passion …

UNITE PASTORALE ROQUEPERTUSE, Paroisse de Coudoux

Vendredi Saint - 19 avril 2019

EGLISE SAINT-MICHEL - Les quatorze stations du Chemin de Croix.

Document créé par le webmaster pour le site www.roquepertuse.org
Photographies : JP LARDIERE

Edité le 07 mai 2019