

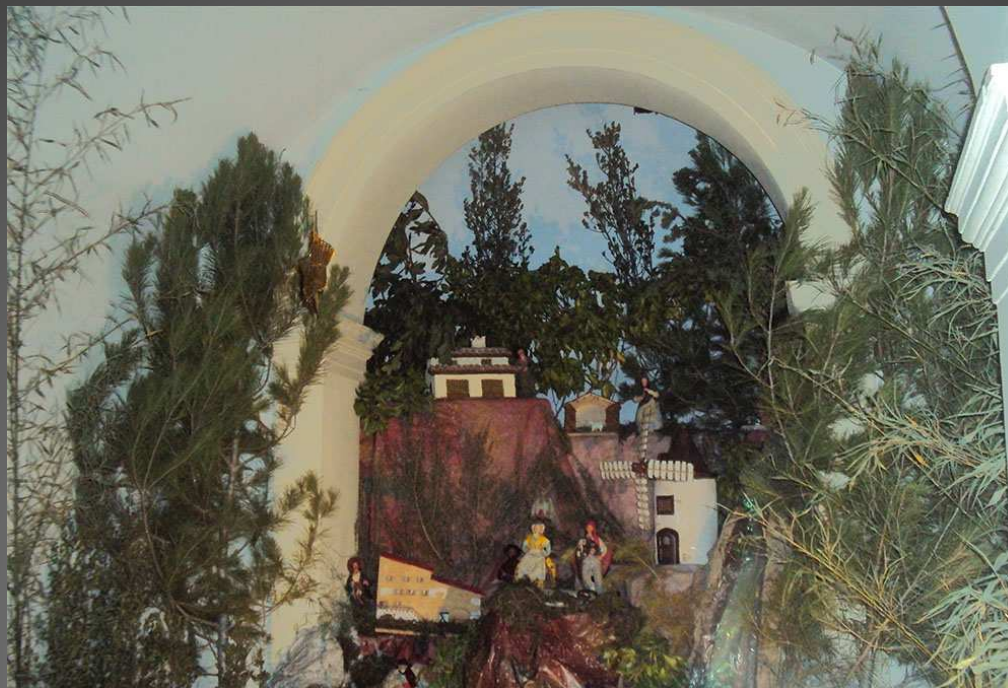

Description /

Belle crèche provençale derrière une vitrine avec de nombreux santons, et sur deux étages.

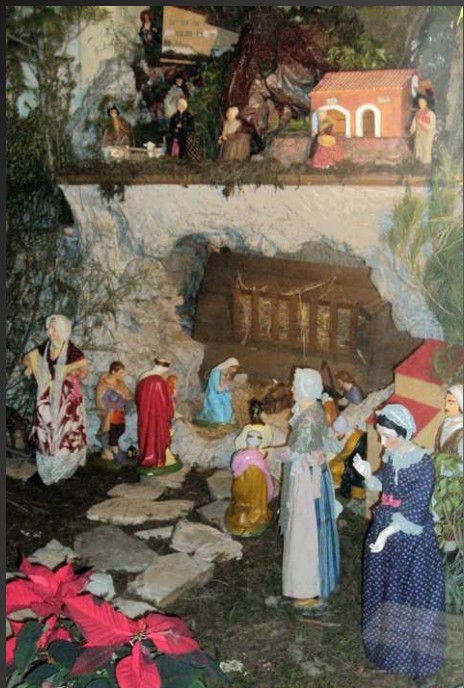

Clocher de l'église Sainte-Marie-Madeleine, et la nef collatérale gauche avec la chapelle de Notre-Dame et la crèche.

VISITES /

Jusqu'au 02 février 2014

Infos paroisse : 04 42 60 91 25