

Crèche de Noël _ Eglise Saint-Denis / VENTABREN

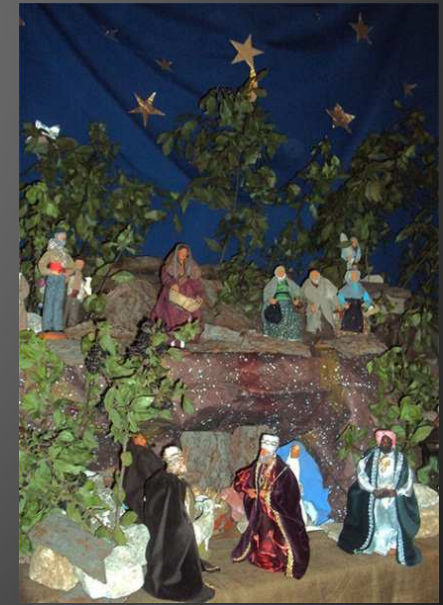

VISITES /

demander les clés de l'église Saint-Denis à la mairie :
LUN-VEN 08H-12H et 13H30-16H30,
SAM 08H30-12H30
ou à l'Office de Tourisme :
LUN-VEN 08H30-12H30 et 14H-17H

Eglise Saint-Denis, nommée ainsi après que la Reine Jeanne eût donné une précieuse relique du grand saint à son fief de Ventabren, au XIVE siècle.



CRÈCHE DE VENTABREN, ÉGLISE SAINT-DENIS, 1979

Photo d'archive et informations aimablement fournies par une paroissienne de Ventabren, le 10-01-2014

La crèche de l'époque, installée dans le chœur, côté ambon, était constituée de grands santons d'une hauteur de 50 à 60 cm magnifiquement habillés de soie et de velours par les paroissiens. On y voit au premier plan les trois ROIS MAGES et un chameau. Il ne reste plus qu'une partie de ces santons dans le grenier de la sacristie (notamment l'âne, le bœuf, le chameau et la Sainte Famille, tous à l'échelle), les autres auraient été dispersés –dans les années 80- vers d'autres paroisses (Berre l'Étang et sans doute ailleurs...)

NOTE DU WEBMASTER / le reportage effectué à l'église de Berre l'Étang le 12-01-2014 ne montre aucun santon de la taille de ceux mentionnés ci-dessus, par contre, une personne de la paroisse nous a signalé qu'après de nombreux vols (de santons et de la caisse), l'église est ouverte désormais seulement lorsqu'une permanence est assurée par un bénévole.